BIMSEM

Ruimte voor ontwikkeling

Infobrochure
2023-2024

4 Dit vinden wij belangrijk
6 BimSem: leren en leven
8 Nieuw in de eerste graad
Uurrooster eerste jaar
Lessenrooster tweede jaar
Dagindeling
15 Middagactiviteiten
16 Projectweek
18 Activiteiten
20 Begeleiding en zorg
22 Internaat
24 Inschrijven

Wist je dat...
onze school als enige in Mechelen een toren heeft? Die is goed te zien van op sommige plaatsen aan de Mechelse ring, zelfs vanuit Muizen.

WELKOM

Beste leerling

Volgend schooljaar verandert er voor jou heel wat. Eerst en vooral: je zal begin september een nieuwe school binnenstappen. Je zet immers de stap naar het middelbaar. Dat is best een grote stap. Je verruilt de lagere school waar je waarschijnlijk zes - voor sommigen zelfs negen - jaar hebt doorgebracht voor iets nieuws. En dat nieuwe… dat is bijzonder boeiend! In plaats van één juf of meester krijg je nu een stuk of twaalf leerkrachten. Je maakt kennis met nieuwe vakken en nieuwe uitdagingen. Je leert nieuwe vrienden kennen. Je leert niet alleen van je klasgenoten, maar ook van oudere leerlingen. Je wordt steeds zelfstandiger.

Je krijgt volgend schooljaar niet alleen nieuwe vakken, maar we proberen er ook voor te zorgen dat je de talenten die je in je hebt kunt ontdekken. Zo voorzien we ook een heuse projectweek waarin je kennismaakt met alle opties die je in het tweede jaar kunt kiezen. En ja: we zijn er klaar voor om jullie in ons eerste jaar te ontvangen en jullie een boeiend schooljaar te bezorgen.

Ongetwijfeld ben je op zoek naar een school die jou ligt, een school waar je je thuis kunt voelen. Misschien is BimSem wel zo'n school? Ik nodig je in ieder geval van harte uit om met onze school kennis te maken.

Deze brochure licht alvast een tipje van de sluier op.

Ik wens je veel leesplezier!

Jurgen Moons
Directeur eerste graad

Dit vinden wij belangrijk

Natuurlijk kom je naar school om nieuwe dingen te leren. In BimSem vinden we het belangrijk dat je tijdens de lessen, projecten en uitstappen ook heel wat andere zaken opsteekt. Als katholieke dialoogschool willen we immers dat je iemand wordt die oog heeft voor anderen, die met de nodige *goesting* in het leven staat en zich openstelt voor de wereld. In BimSem noemen we de zaken die we belangrijk vinden de ‘vier M’en’. Ze vormen het startpunt om samen aan jouw toekomst te bouwen.

MENSELIJK

De eerste M is die van menselijk. We vinden het belangrijk dat je met al je klasgenoten kan samenwerken. Als team kunnen we zoveel meer bereiken dan alleen. In BimSem is elke leerling welkom, of je nu heel stil bent of net uitbundig, of je sportief bent of niet, of je graag talen leert of liever wetenschappen doet. Samen zorgen we ervoor dat iedereen zich bij ons thuis voelt. Respect hebben voor elkaar en echt geïnteresseerd zijn in je medeleerlingen zijn onmisbaar.

Je leerkrachten leggen de lat hoog om je uit te dagen, maar helpen je waar het kan. Bij dat leren zijn zij samen met je ouders je belangrijkste supporters én coaches. Als je nieuwe dingen leert, maak je soms ook fouten. Dat is niet erg: uit je fouten kan je immers leren!

MOTIVEREND

Je hebt al heel wat geleerd in de basisschool (en daar mag je best trots op zijn!). Je leerkrachten bouwen verder op die stevige basis. In de basisschool ga je vaak zelfstandig aan de slag (contractwerk, ‘moetjes’ en ‘magjes’ …). Die zelfstandigheid is nog belangrijker nu je naar het secundair gaat. Uiteraard krijg je andere, vaak moeilijkere leerstof, maar je wordt dan ook elk jaar slimmer. Je leerkrachten moedigen je aan om naar antwoorden en oplossingen te zoeken op vragen en uitdagingen die ze je voorleggen. Als je even vast komt te zitten, helpen ze je terug op weg. Wat je vandaag nog niet kunt, lukt je (over)morgen meestal wel. Daar moet je vertrouwen in hebben!

Wist je dat…
er op onze daken 499 zonnepanelen liggen?
Een 500ste past er niet meer op!

MAATSCHAPPIJGERICHT

BimSem is geen eilandje op zich. In de wereld om ons heen gebeurt er elke dag heel veel. Je wordt overspoeld met informatie, maar niet alles wat geschreven staat of wat online verschijnt, is waar. We willen je graag leren hoe je ‘echt nieuws’ van ‘vals nieuws’ onderscheidt, welke websites betrouwbaar zijn en welke niet, hoe je sociale media positief kunt gebruiken. Samen met jou willen we de wijde wereld graag verkennen, zowel in de lessen als tijdens uitstappen, projecten en reizen. Deze kennis en ervaring helpen je om je een eigen onderbouwde mening over onze samenleving te vormen: wat loopt er goed, wat kan er beter? Nog mooier is het als je zelf ook de verantwoordelijkheid opneemt om mee te bouwen aan een betere wereld.

EN MEER…

BimSem wil als school ook ‘meer’ doen. Ben je sterk in techniek of is creativiteit je ding? Boeit de tijd van de Grieken en de Romeinen jou heel erg? Schuilt er een ingenieur in jou, of eerder een zakenman of -vrouw? Tijdens talenturen dagen we je uit om je blik te verruimen en op zoek te gaan naar nieuwe talenten. In het eerste jaar neem je deel aan een grote projectweek waarin verschillende talenten aan bod komen. Natuurlijk kan je ook deelnemen aan onze middagactiviteiten. Met het ruime aanbod aan basisopties in het tweede jaar, ontdek je in BimSem waar je echt goed in bent en wat je graag doet. Zo ben je klaar om een goede studiekeuze te maken op het einde van het tweede jaar!

BimSem: leren en leven

In BimSem leggen we de lat hoog. We willen niet alleen dat je veel leert, maar ook dat je gelukkig bent. Je kan alleen maar tot leren komen als je je goed voelt. Daarom zetten we zowel in op verbondenheid tussen leerlingen en leerkrachten als op uitdagende lessen en projecten.

“Tijdens de onthaaldagen in de eerste schoolweek leer je de leerkrachten en leerlingen beter kennen. Je voelt je meteen thuis op BimSem.”

Finn - 11 jaar

JE MAG ZEGGEN WAT JE ERVAN VINDT... IN DE BIMSEMBABBEL

Met de klas kies je twee klasverantwoordelijken die met directie, graadcoördinator en leraars in de leerlingenraad bespreken wat de klas belangrijk vindt. In BimSem noemen we de leerlingenraad de BimSemBabbel, maar hier gebeurt meer dan alleen maar wat ‘gebabbel’. Samen proberen we te zoeken naar oplossingen voor problemen, naar antwoorden op vragen ...

JOUW TOEKOMST

In een school draait het natuurlijk om leren. In BimSem streven we er al van het eerste jaar naar om je meer en meer zelfstandig te laten leren zodat je voorbereid bent op het hoger onderwijs. In de loop van het schooljaar brengen de leerkrachten van de verschillende vakken jou de nodige studeervaardigheden bij. Ze gebruiken actieve werkvormen om de les boeiend te maken en jou te motiveren.
In Techniek en in de uren ‘STEAM & Talent (zie blz. 9) werk je met projecten volgens de principes van STEM. Ook in de Techniekclub tijdens de middag kun je voor STEM-activiteiten terecht. In het tweede jaar hebben we de basisoptie STEM-wetenschappen.

TALEN ZIJN MIJN DING

Vind je talen boeiend? Zoek je een uitdaging of wil je je talen net extra inoefenen? Dat kan in BimSem. We bieden op onze school immers CLIL aan. CLIL staat voor *Content and Language Integrated Learning*. Dat is een hele mond vol… Het betekent dat je ervoor kunt kiezen om bepaalde vakken in het Engels en in het Frans te volgen. Zo kun je in het tweede jaar Natuurwetenschappen in het Engels en Beeld in het Frans volgen.

Let wel: CLIL volgen is geen verplichting. Je kunt er ook voor kiezen om alle vakken in het Nederlands te krijgen.

SCHOOL MET RUIMTE VOOR ONTWIKKELING

Bij ons staat de ontwikkeling van alle leerlingen op de eerste plaats. Naast gevarieerde lessen en een breed aanbod aan middagactiviteiten, verruimen we je blik door ook buiten de schoolmuren op ontdekking te gaan. Je krijgt ook letterlijk veel ruimte. Naast onze twee grote speelplaatsen heeft onze school ook grote, moderne lokalen en polyvalente ruimtes. Oh ja, we hebben een spiksplinternieuw sportcomplex met maar liefst vijf sporthallen en een overdekte speelplaats!

SCHOOL MET KLASSE

Het klasse-uur vult je klastitularis in. Hij werkt in dit wekelijkse lesuur met jullie aan niet-vakgebonden doelen, zoals bijvoorbeeld leren leren, groepsbevorderende activiteiten, ICT-vaardigheden … De klastitularis werkt hiervoor soms samen met de meter en peter van de klas.

“BimSem is een grote school met veel leerlingen. Tijdens de onthaaldagen krijg je gelukkig een uitgebreide rondleiding. Toen ik voor het eerst de kapel zag, was ik wel onder de indruk.”

Ferre - 12 jaar

Nieuw in de 1ste graad

Het secundair onderwijs is enkele jaren geleden vernieuwd. Er is best wel wat veranderd ten opzichte van vroeger. Om dat duidelijk te maken, merk je in het lessenrooster op blz. 10 en in het uurrooster op blz. 11 dat bepaalde vakken groen gekleurd zijn en andere vakken blauw of rood. Wat betekent dat? De **groene** en **blauwe** vakken vormen samen de 'algemene vorming'. Dat zijn vakken die je in de meeste andere scholen ook zal krijgen. De blauwe vakken zijn nieuw in het eerste jaar sinds de modernisering. De **rode** vakken zullen van school tot school verschillen. BimSem kiest ervoor om twee sterke opties aan te bieden: Klassieke talen enerzijds en Moderne talen en wetenschappen anderzijds. Het verschil tussen beide opties is terug te vinden bij de rode vakken.

EERSTE JAAR

BLAUWE VAKKEN

Sinds de vernieuwing van het secundair onderwijs zijn er twee nieuwe vakken in de lessentabel van het eerste jaar.

ENGELS

We vinden het belangrijk dat je al vanaf het eerste jaar Engels krijgt. Deze wereldtaal leer je het best zo jong mogelijk. Je bent op die manier beter voorbereid wanneer je er in het tweede jaar voor kiest om CLIL (zie blz. 7) te volgen.

MENS & SAMENLEVING

Dit is een totaal nieuw vak. Je leert er over 'de mens': hoe zit je in elkaar? Hoe leef je gezond? Hoe kun je met anderen samenleven? Hoe kun je goed samenwerken? En je leert er over 'de samenleving': hoe zit die in elkaar? Wat is het belang van kinder- en mensenrechten? Hoe kun je duurzaam leven? Hoe ga je verantwoord met geld om?

Tijdens de flexuren ga je naar onze flexzolder. Daar werk je zelfstandig of in kleine groepjes.

RODE VAKKEN

BimSem biedt twee opties aan in het eerste leerjaar A. Welke optie je ook kiest, in BimSem voorzien we sowieso een **klasse-uur** (zie blz. 7).

LATIJN

Binnen de optie Klassieke talen worden naast het klasse-uur vier uren Latijn aangeboden. In het vak Latijn leer je niet enkel over de taal van de Romeinen, maar bestudeer je ook hun cultuur en levenswijze.

FLEXUREN

Binnen de optie Moderne talen en wetenschappen worden drie flexuren voorzien. Tijdens deze uren word je getraind om zelfstandig aan de slag te gaan met de vakken **wiskunde**, **Frans** en **Nederlands**. Je leraar wordt hier een echte coach. Je krijgt ingewikkeldere vragen voorgelegd of je verwerkt nieuwe leerstof. Binnen de flexuren is er ook ruimte om leerlingen die het wat moeilijker hebben te versterken, zodat ze vlotter meekunnen tijdens de groene vakken. Voor deze flexuren hebben we een volledig nieuw lokaal ingericht: onze flexzolder.

STEAM & TALENT

STEAM staat voor Science (wetenschappen), Technology (technologie), Engineering (ingenieurswetenschappen), Arts (kunsten) en Mathematics (wiskunde). Tijdens deze uren bieden we projecten en activiteiten aan waarin deze vijf elementen samenkomen. Je zal dus wetenschappelijk onderzoek doen, zelf kunst maken … Maar je kan in dit 'vak' ook nog andere talenten ontdekken. STEAM & talent krijg je twee lesuren gedurende één semester. Het andere semester krijg je twee uur geschiedenis.

"Ik kan me niet meer voorstellen dat ik maar één leerkracht zou hebben voor al mijn vakken. De vakleerkrachten maken alles veel boeiender en zorgen voor voldoende afwisseling.

Nathan - 12 jaar

Wist je dat…
er op de speelplaats Zandpoortvest 13
bomen van meer dan 100 jaar oud staan?
Die hebben ruimte gekregen om te groeien.

Wist je dat...
twee van de slimste mensen ter wereld in BimSem afgestudeerd zijn: Bert Kruismans en Gilles De Coster? Bert werd zelfs de 'Allerslimste Mens ter Wereld'.

PLUSLEERKRACHTEN

In Moderne Talen en Wetenschappen komt er tijdens de flexuren een extra leerkracht bij. Het kan zijn dat deze plusleerkracht samen met je leraar Frans, wiskunde of Nederlands voor de groep staat zodat ze je samen kunnen helpen. Het kan ook zijn dat deze leerkracht een groepje leerlingen uit de groep haalt om met hen intensief te oefenen op de basisleerstof of om hen op weg te helpen met een extra moeilijk vraagstuk. Kortom, deze plusleerkrachten zetten we heel flexibel in, afhankelijk van de noden in je groep of de noden die je hebt als leerling.

VAKDOORBREKEND

Je zal niet voor elk lesuur met je klas samenzitten. Zo zit je tijdens de flexuren met een andere klas (of klassen) samen. Dit doen we om verschillende redenen:

- Het is verrijkend om eens met andere leerlingen dan die van je eigen klas samen te werken. We vinden het immers belangrijk dat je met iedereen kunt samenwerken (zie ook blz. 4 'Dit vinden we belangrijk').
- We willen je uitdagen op jouw niveau. Er zullen leerlingen zijn die nood hebben aan 'versterking' en anderen aan 'verdieping'. We willen je aanbieden wat je nodig hebt.
- We willen je beter leren plannen en zelfstandiger leren werken. Tijdens de flexuren leer je drie uur per week zelf je werk plannen, uiteraard zullen je leerkrachten je daarbij helpen.

1A KLASSIEKE TALEN

GESCHIEDENIS	1u
GODSDIENST	2u
L.O.	2u
MENS EN SAMENLEVING	2u
ENGELS	1u
FRANS	3u
NEDERLANDS	4u
WISKUNDE	4u
MUZIEK	1u
BEELD	1u
TECHNIEK	2u
NATUURWET.	2u
AARDRIJKSKUNDE	2u
KLASSE-UUR	1u
LATIJN	4u

1A MOD.TA. & WET.

GESCHIEDENIS	1u	
GODSDIENST	2u	
L.O.	2u	
MENS EN SAMENLEVING	2u	
ENGELS	1u	
FRANS	3u	1u
NEDERLANDS	4u	1u
WISKUNDE	4u	1u
MUZIEK	1u	
BEELD	1u	
TECHNIEK	2u	
NATUURWET.	2u	
AARDRIJKSKUNDE	2u	
KLASSE-UUR	1u	
STEAM EN TALENT	1u	

Uurrooster 1ste jaar

1A MODERNE TALEN EN WETENSCHAPPEN

	MAANDAG	DINSDAG	WOENSDAG	DONDERDAG	VRIJDAG
8.30 u.	aardrijkskunde	Frans	Frans	techniek	aardrijkskunde
9.20 u.	godsdienst	wiskunde	wiskunde	techniek	godsdienst
10.10 u.		semesterieel			
10.25 u.	natuurwet.	beeld	mens & samenleving	Nederlands	geschiedenis
11.15 u.	natuurwet.	muziek	mens & samenleving	wiskunde	STEAM & talent
12.05 u.					semesterieel
13.20 u.	Frans	Engels		klasse-uur	Frans flex
14.10 u.	wiskunde	Nederlands		LO	wiskunde flex
15.00 u.					
15.10 u.	Nederlands	Nederlands		LO	Nederlands flex

1A KLASSIEKE TALEN

	MAANDAG	DINSDAG	WOENSDAG	DONDERDAG	VRIJDAG
8.30 u.	wiskunde	Frans	Frans	techniek	aardrijkskunde
9.20 u.	Latijn	wiskunde	Latijn	techniek	aardrijkskunde
10.10 u.		semesterieel			
10.25 u.	natuurwet.	beeld	mens & samenleving	Nederlands	geschiedenis
11.15 u.	natuurwet.	muziek	mens & samenleving	godsdienst	godsdienst
12.05 u.					
13.20 u.	Frans	Engels		klasse-uur	Nederlands
14.10 u.	wiskunde	Latijn		LO	wiskunde
15.00 u.					
15.10 u.	Nederlands	Nederlands		LO	Latijn

Wist je dat...
we op school een kasteel hebben?
Het Hof van Coloma was vroeger de
woning van een graaf.

TWEEDE JAAR

VIJF BASISOPTIES

In het tweede jaar kan je in BimSem kiezen uit niet minder dan **vijf basisopties**! Welke basisoptie je het liefst volgt, bepaal je zelf. Let wel: het is niet mogelijk om de basisoptie Klassieke talen te kiezen als je in het eerste jaar geen Klassieke talen hebt gevolgd.

Bij de overstap naar het derde jaar moet je een echte studierichting kiezen. Deze keuze moet niet in het verlengde liggen van de door jou gekozen basisoptie in het tweede. Een voorbeeld: als je in het tweede jaar de basisoptie Moderne talen & Wetenschappen kiest, kun je in het derde jaar toch een richting kiezen met economie of met sport of met …

We overlopen de brede waaier aan basisopties binnen BimSem even.

ECONOMIE EN ORGANISATIE

Je bestudeert in deze basisoptie hoe de economie in elkaar zit. Je bekijkt de economie als consument: welke producten koop jij en waarom koop je net die producten? Je bestudeert de economie ook vanuit het standpunt van de ondernemer: waarom zou je een onderneming starten en hoe doe je dat dan? Tot slot sta je ook stil bij de rol van de overheid. In deze basisoptie willen we in ieder geval je ondernemingszin aanscherpen.

KLASSIEKE TALEN

In deze basisoptie neem je een duik in de wereld van de oude Grieken en Romeinen. Om jou kennis te laten maken met hun leven, laten we hen zelf aan het woord. Je leert immers Latijnse teksten lezen, ontleden en interpreteren. Je leeft je in een vreemde cultuur in, die echter vaak heel vertrouwd overkomt. De Grieks-Romeinse beschaving heeft onze samenleving dan ook tot op vandaag vormgegeven. We gaan samen op zoek naar die antieke wortels van onze westerse beschaving en puzzelen ons een weg door eeuwenoude zinnen. Dit alles scherpt niet alleen je taalgevoel voor Latijn aan, maar geeft je ook meer inzicht in hoe andere talen zijn opgebouwd. Latijn heeft immers vele moderne talen voortgebracht en is dus een handig opstapje voor talenliefhebbers. Door het analyseren van een Latijnse tekst, train je jezelf bovendien om kritisch en logisch te redeneren. Deze vaardigheden zullen jou later zowel bij exacte als humane vakken van pas komen. Talenknobbel, wetenschapper, geschiedenisfanaat of nieuwsgierige avonturier: al wie de dagelijkse sleur wil doorbreken met een reis door de tijd, is welkom in de basisoptie Klassieke talen.

MODERNE TALEN & WETENSCHAPPEN

Zoals de naam van deze basisoptie doet vermoeden, zetten we hier extra in op talenkennis en op wetenschappen. Je taalgevoel wordt uitgedaagd tijdens drie bijkomende uren: Nederlands, Frans en Engels. Je leert de taal, maar ook de cultuur van die taalgebieden beter kennen.

Je krijgt daarnaast ook twee lesuren Wetenschappen voorgeschoteld. In deze uren zet je zelf onderzoekjes op over natuur- en technisch-wetenschappelijke verschijnselen. Je verwerft ook inzicht in de relatie tussen natuurwetenschappen en het dagelijkse leven.

SPORT

In deze basisoptie bekijk je het domein sport heel breed. Je leert om eenvoudige wetenschappelijke experimenten uit te voeren rond beweging, gezondheid en veiligheid. Je werkt ook aan je sociale en communicatieve vaardigheden. Tot slot maak je kennis met sportdisciplines die in de gewone LO-lessen niet aan bod komen. Vergis je dus niet: deze basisoptie wordt niet zomaar ingevuld met vijf uren extra sport!

STEM-WETENSCHAPPEN

STEM staat voor Science (wetenschappen), Technology (technologie), Engineering (ingenieurswetenschappen) en Mathematics (wiskunde). De nadruk ligt op wetenschappelijk onderzoek en op zoeken naar oplossingen voor problemen of uitdagingen waar de wereld vandaag mee te maken heeft. We vinden het belangrijk dat je hierbij creatief leert denken en een probleem vanuit verschillende invalshoeken leert analyseren.

Lessenrooster 2de jaar

geschiedenis	2 u
godsdienst	2 u
LO	2 u
Engels	2 u
Frans	3 u
Nederlands	4 u
wiskunde	4 u
muziek	1 u
beeld	1 u
techniek	2 u
natuurwetenschappen	1 u
aardrijkskunde	1 u
flexuren NED/FRA/WISK	2 u
BASISOPTIES	5 u

FLEX NEDERLANDS-FRANS-WISKUNDE

Je merkt in het lessenrooster dat er twee flexuren (= het rode vak) voorzien zijn. We werken op dezelfde manier als in het eerste jaar. Je krijgt dus opdrachten voor Nederlands, Frans en wiskunde die je zelfstandig of in groepjes verwerkt. Je stelt zelf je planning op. Leerlingen die dat nodig hebben, kunnen versterking krijgen. Leerlingen die voor één, twee of drie van deze vakken extra uitdaging willen, komen in de flexuren zeker aan hun trekken. Voor de flexuren delen we de klassen anders in.

Dagindeling eerste graad

8.00 u.	De school opent. Wie wil, kan in het leercentrum Aloysius terecht voor de ochtendstudie. Je kunt daar ook aan de computer werken.
8.30 u.	eerste lesuur
9.20 u.	tweede lesuur
10.10 u.	pauze
10.25 u.	derde lesuur
11.15 u.	vierde lesuur
12.05 u.	middagmaal
12.40 u.	mogelijkheid om aan middag-activiteiten deel te nemen
13.20 u.	vijfde lesuur
14.10 u.	zesde lesuur
15.00 u.	pauze
15.10 u.	zevende lesuur
16.00 u.	einde lessen
16.15 u.	mogelijkheid om aan huiswerkklas deel te nemen
17.15 u.	einde huiswerkklas

Zoals je merkt, kiezen we in BimSem voor een **lange middagpauze**. Je krijgt de tijd om rustig te eten en daarna blijft er nog voldoende tijd over om je te ontspannen. We vinden het zinvol dat je tijdens de middagpauze aan andere activiteiten kan deelnemen dan schoolwerk. Je kan kiezen uit een hele reeks van **middagactiviteiten** (zie hiernaast).

Na de lesdag heb je de mogelijkheid om aan de huiswerkklas deel te nemen. Je kunt dan op **maandag**, **dinsdag** en **donderdag** nog een uur werken en leren op school zelf. Dit gebeurt in kleine groepen onder leiding van een leerkracht-begeleider. Hij/zij:

- controleert je agenda en zet je aan het werk;
- stimuleert je om een studieplanning te maken en zet je zo nodig op weg;
- controleert af en toe je studieschrift.

Daarnaast zijn er in de huiswerkklas ‘specialisten’ beschikbaar:

- de coach Frans of wiskunde bij wie je terecht kunt voor vragen;
- leerlingen van de reddingsbrigade (zesdejaars) voor hulp bij Frans en wiskunde (zie blz. 21).

Middagactiviteiten

Wie weet ontdek je tijdens de middagpauze nieuwe talenten bij jezelf of raak je in iets nieuws geïnteresseerd? Wij hebben voor elk wat wils: schaken, techniek, handwerkclub, lezen in de schoolbib, tafeltennis, toneel, plastische opvoeding, dans, balsporten, skateboarden, BimSem koor: BimSTEM, samen lezen ... Oh ja, je kan uiteraard ook je lessen herhalen in de stille studie.

Wist je dat...
er niet alleen groen op de speelplaats is, maar we ook een groene leerkracht hebben?

Projectweek

Tijdens onze projectweek laten we je proeven van alle mogelijke basisopties die je kunt kiezen in het tweede jaar, ook die buiten BimSem. Misschien ontdek je tijdens deze leuke en lesvrije week wel nieuwe interesses of talenten? Daar hopen we alvast op!

Tijdens de projectweek verkennen de leerlingen de basisoptie STEM-wetenschappen.

We stellen alle basisopties kort aan je voor en we proberen ze uit aan de hand van een activiteit of een les. Nadien kies je de basisopties die je interesseren. Die worden in de loop van de week verder uitgediept. We organiseren heel wat activiteiten en/of uitstappen om je helemaal onder te dompelen in de basisopties die je gekozen hebt. Creativiteit, sportiviteit, talent voor talen of wetenschap…

Op deze manier wordt een tipje van de sluier opgelicht en kom je te weten of de basisoptie is wat je ervan verwachtte. Met al deze ervaringen kunnen we nadien gericht aan de slag bij het begeleiden van de zoektocht naar jouw studiekeuze in het tweede jaar. Zodra je immers weet wat je graag en minder graag doet en wat je goed kan, kan je een geschikte basisoptie kiezen in het tweede jaar. Die interesses en talenten bepalen misschien later ook je studiekeuze voor de tweede graad.

Ontdek je talent

VOEDING EN HORECA

Ontdek de wereld van de horeca door te leren hoe je hapjes en drankjes bereidt. Fan van gekke figuren? Dan is origami met servetten zeker iets voor jou.

MAATSCHAPPIJ EN WELZIJN

We leren over de verschillen tussen mensen en hoe die verrijkend zijn via interactieve spellen.

KLASSIEKE TALEN

Latijn Leeft! We dompelen ons onder in de cultuur van de Romeinen door allerlei activiteiten.

KUNST EN CREATIE

Tover jezelf helemaal om door het creëren van maskers, bodypainting of grime

STEM-TECHNIEKEN

Niets zo leuk als aan de slag gaan met hamer, hout en spijkers. Tover vanuit een zelfgetekend model een heuse go-cart tevoorschijn. Nadien een race? Natuurlijk!

STEM-WETENSCHAPPEN

Laat je onderdompelen in de wereld van de wetenschappen door o.a. workshops rond programmeren, het uitvoeren van experimenten en het beleven van echte STEM-projecten.

MODERNE TALEN WETENSCHAPPEN

Toneel en tekst in vreemde talen. We zoeken naar de betekenis en de expressie van woorden in een fantastisch stadsspel.

SPORT

Laat je sportieve zelf zien tijdens activiteiten zoals schaatsen, bosloop, vaardigheidsparcours… Maar: geen gezond lichaam zonder gezonde geest. Dit leer je tijdens workshops rond gezondheid en voeding.

ECONOMIE EN ORGANISATIE

We stellen een eigen marktonderzoek op én voeren het uit in de stad.

Wist je dat…
BimSem het erg goed doet in de Olympiades? Dat zijn wedstrijden voor bepaalde vakken over heel Vlaanderen. Zo haalden we schitterende resultaten voor fysica, chemie en wiskunde.

Op 1 september daagde de directie alvast de hele school uit… een polonaise met 1200 leerlingen. Geslaagd!

BIMSEM UNIVERSALIS

In BimSem hebben we een lange traditie van projectonderwijs. Zo krijg je niet alleen in het eerste jaar, maar ook in het tweede, derde en vierde jaar een heuse projectweek. De derde graad heeft dan weer zelfstudieweken.

We doen echter ook projecten met de hele school. Die kunnen van jaar tot jaar verschillen. Dit schooljaar lanceerden we bij de opening van het nieuwe sportcomplex het project ‘BimSem Universalis’.

Vanaf de eerste schooldag al barstte de strijd los om de titel van ‘BimSem Universalis’. Na vier mooie seizoenen als rubriek in ‘Iedereen beroemd’ op televisie start het populairste spelletje van Vlaanderen ook op BimSem. Tien maanden lang strijden meer dan honderd enthousiaste leerlingen tegen elkaar. Wie alle spelletjes kan overleven, kroont zich uiteindelijk tot ‘BimSem Universalis’ én wint, naast eeuwige roem, ook een sportieve prijs.

De iconische locatie, de legendarische luidsprekerstem en de rode luidsprekers vormen ook op BimSem de achtergrond van het spel. Maar er zijn enkele nieuwigheden te ontdekken. Het gekende format van één afvaller per proef wordt namelijk niet altijd gevolgd … En het wordt nóg spannender, want elke uitdaging wordt in elkaar getimmerd door onze eigen leerlingen van het zesde jaar van de sociale activiteit ‘TEAM’. Verbinding voor én door leerlingen gebracht… Dat is waar BimSem voor staat.

Wie van de 1200 BimSemmers overwint élke uitdaging en kan zich uiteindelijk tot ‘BimSem Universalis’ kronen? In juni kennen we zijn/haar naam!

Op de eerste schooldag kregen de leerlingen een reeks raadsels voor de kiezen bij de verkenning van het nieuwe sportcomplex.

Activiteiten

Ontdek al onze activiteiten op de startpagina van onze website!

www.bimsem.be

“Ik voelde mij meteen thuis op BimSem. De leerkrachten hebben ons goed opgevangen tijdens de eerste schooldag en ik heb snel kennisgemaakt met mijn klasgenoten.”

Emilie - 12 jaar

Wie wil, kan mee aan de slag tijdens de **natuurbeheerswerken**. Op enkele woensdagnamiddagen helpen we in het Mechels Broek de mensen van Natuurpunt.

In het project **‘Zorg dat je gezien wordt’** werken de leerkrachten samen met de ouderraad en de peters en meters van het eerste jaar. We willen jullie helpen om beter zichtbaar te zijn in het verkeer.

Tijdens de **driedaagse in de Ardennen** trekken de avontuurlijke eerstejaars naar Champlon. Wie zin heeft, gaat in de paasvakantie mee op dag- en oriëntatietocht en speelt in de prachtige Ardeense natuur.

De jaarlijkse **sportdag** is een dag vol beweging. We zijn de hele dag sportief en spelend bezig.

De tweedejaars gaan op pad in **Westmalle** voor een sport- en speldriedaagse.

Met de hele school vieren we elk jaar een mooi eindmoment tijdens de **talentenapotheose**. Spelers en toeschouwers genieten van sportfinales, een dans- en turnshow en een spannende hoogspringwedstrijd.

Begeleiding en zorg

In BimSem kan je altijd bij iemand terecht als je het even wat moeilijk hebt. Onderstaande teams en mensen staan altijd voor jou klaar.

KLASTITULARIS & COTITULARIS

Heb je een vraag of een probleem? Bij je klastitularis of cotitularis kan je altijd terecht. Ze zorgen dat je met de juiste mensen over je vraag kunt praten. Samen zoeken we altijd naar een oplossing. Doet er zich in de klas een probleem voor, dan kan dat eventueel ook besproken worden tijdens het klasse-uur.

GROENE LEERKRACHT

In BimSem zeggen we ‘NEEN’ tegen pesten. De groene leerkracht helpt je bij pestproblemen. Je kunt ook bij haar terecht als je je niet goed voelt op school of in de (klas)groep.

“Ik raad eerstejaars altijd aan om zichzelf te zijn. Het is zeker niet nodig om je te schamen als je iets niet begrijpt of je je niet goed voelt.”

Ann - meter eerste jaar

METERS EN PETERS

Enkele zesdejaars zijn meter of peter van een klas in het eerste jaar. Ze nemen de nieuwelingen onder hun vleugels. Niet alleen zorgen ze ervoor dat je niet verloren loopt, maar ze geven je ook ‘tips and tricks’ zodat je het eerste jaar van het middelbaar zonder kleerscheuren doorkomt.

TEAM LEERLINGEN-BEGELEIDING

Als je het even moeilijk hebt, staan ook onze leerlingencoach, de graadcoördinatoren en de directie paraat. De leerlingencoach en de graadcoördinatoren volgen leerlingen met persoonlijke problemen op en ze begeleiden hen in de aanpak ervan. De leerlingencoach richt zich hierbij specifiek op leerlingen met leer- en ontwikkelingsstoornissen, leerlingen met gedragsproblemen, langdurig zieke leerlingen en leerlingen die met zichzelf in de knoop zitten. De leerlingencoach is ook het aanspreekpunt voor externe hulpverleners (bijvoorbeeld het CLB). De graadcoördinatoren (of ‘graco’s’) volgen individuele leerlingen op en zijn studiementor voor hun graad. Ze zien er ook op toe dat het schoolreglement nageleefd wordt. Verder voeren ze coachende gesprekken met leerlingen. Het ‘team leerlingenbegeleiding’ maakt samen met iedereen in BimSem werk van een warm schoolklimaat.

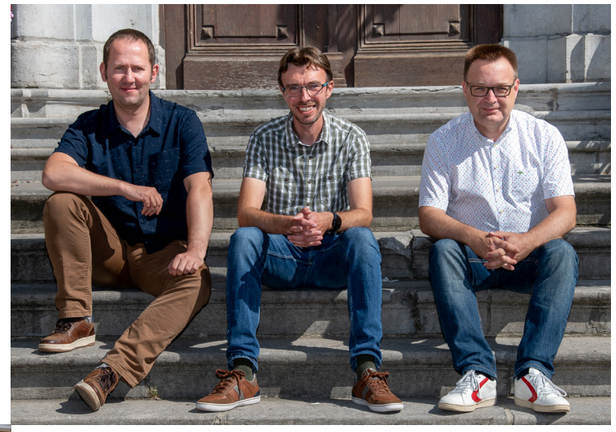

REDDINGSBRIGADE & STUDIEMENTOREN

De leerlingen van het zesde jaar helpen de leerlingen van het eerste jaar met wiskunde en Frans. Ze staan voor jou paraat in de huiswerkklas.

De graadcoördinatoren zijn ook studiementor en kunnen je helpen om je studiemethode te verbeteren.

Internaat

In BimSem kan je ook kiezen om op internaat te gaan. BimSem internaat staat voor structuur, een warme omgeving en leuke activiteiten binnen een degelijke omkadering. Wij laten enkele internen aan het woord.

EEN WARME OMGEVING

Het team van opvoeders en beheerders zet alles op alles om een veilige en warme thuisbasis te creëren voor de internen. Het internaat is een ideale voedingsbodem voor hechte vriendschapsbanden.

Senne: De eerste twee dagen had ik een beetje last van heimwee, maar we deden een aantal groepsactiviteiten waardoor ik al snel nieuwe vrienden leerde kennen. Na amper een week was ik het leven op internaat gewoon en tijdens het eerste weekend keek ik al uit naar maandag om mijn vrienden opnieuw te zien.

Louise: In het begin was het wel een hele aanpassing, maar eenzaam ben ik nooit geweest. Ik ben enig kind en mijn ouders hebben een eigen zaak waardoor ik vaak alleen thuis was. Ik vind het fijn dat ik op internaat veel volk om me heen heb en dat er altijd iets te beleven valt. We kunnen ook altijd terecht bij de opvoeders voor een praatje of als we iets willen bespreken.

LEUKE ACTIVITEITEN

Het internaat haalt alles uit de kast om een gevarieerd programma aan activiteiten aan te bieden. Er is zeker en vast ruimte voor inspraak. Voor ieder wat wils.

Marte: Vanaf 20.00 u. hebben we meestal de keuze uit verschillende activiteiten zoals basket, frisbee, dans, skaten, muziek, … Er is ook een grote speelzaal waar we kunnen kickeren, poolen, pingpongen, een film of tv-programma bekijken of gewoon een babbeltje doen met onze vriendinnen. Er is ook een bar waar we een kleine snack of drankje kunnen kopen.

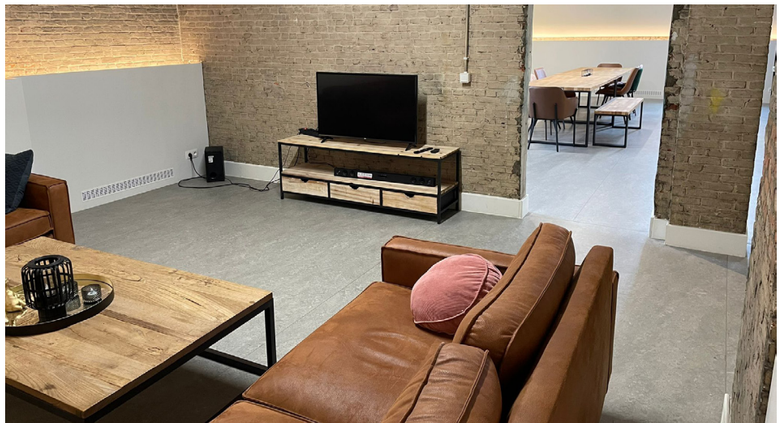

ÉÉN MET JEZELF, SAMEN MET ELKAAR

Tibo: Op woensdag gaan we vaak op uitstap. We gaan zwemmen, schaatsen, klimmen of naar de bioscoop. Er zijn heel veel ontspanningsmogelijkheden in de nabijheid van ons internaat. Er is ook een nieuwe living waar we echt kunnen chillen en die aanvoelt als onze thuis tijdens de week.

Wist je dat…
De internaatszolder een volledige make-over kreeg in 2020 waar het rustig vertoeven is voor onze oudste internen.

Wist je dat…
Onze huiskamer een naam heeft! "Jules" ontvangt onze gasten en herbergt een piano. Het is de uitgelezen plek voor de internen om te musiceren.

STRUCTUUR

Een vaste dagindeling met een evenwicht tussen studie en ontspanning brengt rust en structuur voor elke intern.

Op internaat proberen we op de eerste plaats een omgeving te creëren waar onze internen na school echt thuis kunnen komen. De opvoeders bieden ondersteuning bij het studeren, organiseren sport en ontspanningsactiviteiten en staan de jongeren bij in hun groei naar volwassenheid. Ze moedigen de internen aan en helpen hen om zelfstandig hun eigen leerweg te bepalen.

Inschrijven

Voor het schooljaar 2023-2024 werken we in de ruime regio met digitale aanmelding voor leerlingen voor het eerste jaar. Voor de procedure in detail kan je op onze website (www.bimsem.be) terecht.

PROCEDURE

STAP 1
Van maandag 27 maart (14.00 u.) t.e.m. vrijdag 21 april 2023 (14.00 u.):
digitaal aanmelden

STAP 2
Maandag 8 mei 2023:
toewijzing inschrijving

STAP 3
Donderdag 11 mei 2023:
communicatie resultaat toewijzing aan ouders

STAP 4
Van dinsdag 16 mei t.e.m. maandag 12 juni 2023: inschrijving toegewezen leerlingen

VRIJE INSCHRIJVINGEN
Dinsdag 16 mei 2023
start vrije inschrijvingen

Meer info op https://aanmelden.school

Opgelet: er geldt een voorrangsperiode voor broers/zussen en voor de kinderen van personeelsleden.

Meer info over onze school, activiteiten en inschrijvingen vind je terug op onze website. Heb je een specifieke vraag? Aarzel dan niet om ons te contacteren via info@bimsem.be

INFODAG EERSTE JAAR
ZA 11 MAART 2023:

- voormiddag: rondleidingen
- namiddag: proeflesjes

Kom proeven van een lesje Latijn, STEM, Steam&Talent, Frans, Nederlands, wiskunde of sport. Voor de ouders zijn er ook enkele sessies voorzien! Meer info op www.bimsem.be.

Let op! De infodag verloopt op afspraak. Raadpleeg onze website.

VOLG ONS @BIMSEM2800

BimSem vormt een onderdeel van de vzw KOMO (Katholiek Onderwijs Mechelen en Omgeving). In deze vzw werken 18 basisscholen (met 24 vestigingsplaatsen), 4 secundaire scholen, een centrum voor leren en werken en een internaat samen om jongeren kwalitatief onderwijs aan te bieden. BimSem werkt binnen KOMO in het bijzonder samen met het Sint-Romboutscollege, TSM en Sint-Janshof buitengewoon onderwijs.

BIMSEM

BERTHOUTINSTITUUT - KLEIN SEMINARIE
BLEEKSTRAAT 3 - 2800 MECHELEN
TEL. 015 20 35 30 E-MAIL: info@bimsem.be

komo